

Via Luigi Strada - 20091 Bresso Milano - Tel 02 614 3137  
[bresso@gestisport.com](mailto:bresso@gestisport.com) [www.gestisport.com](http://www.gestisport.com)

L'iscrizione implica l'accettazione del suddetto e del **regolamento generale del Club**

1. I corsi di nuoto possono essere frequentati da bambini ed adulti di ambo i sessi (previa domanda di iscrizione), purché esenti da malattie infettive, della pelle e della congiuntiva.
2. **Entro la prima lezione del corso è obbligatorio consegnare il Certificato Medico di buona salute per la pratica del "nuoto non agonistico" (obbligatorio dai 7 anni compiuti). Per età comprese tra 0 e 6 anni, è necessario produrre il certificato medico per attività ludico-motoria o in alternativa apposita liberatoria (valida solo per la durata dell'attività). A chi ne fosse sprovvisto alla prima lezione non sarà consentito l'accesso in vasca.** Tale certificato ha la validità di un anno. La fotocopia del certificato sarà accettata solo dietro compilazione, da parte dell'interessato o del genitore in caso di minore, della **DICHIARAZIONE SOSTITUTIVA DELL'ATTO DI NOTORIETÀ**, attestante l'autenticità della fotocopia stessa (modulo ritirabile presso la reception), accompagnata da fotocopia di un documento di identità del compilatore.
3. All'atto dell'iscrizione deve essere versata l'intera quota del corso e la quota d'iscrizione € 30,00 (validità 12 mesi).
4. **Il ritiro dal corso non comporta la restituzione della quota ne della quota del corso ne della quota d'iscrizione.**
5. L'accesso al centro sarà possibile dopo il pagamento dell'attività scelta e tramite tessera magnetica (BADGE) che verrà acquistata presso la reception al costo **di € 5,00**.
6. E' obbligatorio utilizzare il badge anche in uscita dal centro.
7. **Le lezioni perse per qualsiasi motivo non saranno recuperate né rimborsate.**
8. Le lezioni non effettuate per chiusura non prevista dell'impianto verranno recuperate.
9. L'accesso agli spogliatoi è consentito 15' prima dell'orario previsto per l'inizio del corso.
10. Il cambio degli indumenti deve essere effettuato all'interno delle cabine a rotazione o negli spogliatoi collettivi avendo cura di non rimanere nudi di fronte agli altri clienti.
11. E' severamente vietato lasciare indumenti e borse all'interno delle cabine, i corsisti sono tenuti ad utilizzare gli appositi armadietti.
12. **La serratura degli armadietti è predisposta per l'applicazione del lucchetto (non fornito dalla società), ogni utente dovrà munirsi di un lucchetto personale.**
13. In adeguamento alle normative di sicurezza vigenti, l'impianto è dotato di asciugacapelli, funzionanti tramite il proprio badge. Occorre caricare sul proprio badge un numero facoltativo di "gettoni" elettronici.

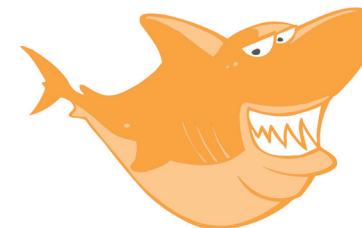

14. E' assolutamente vietato entrare in acqua prima dell'inizio della lezione e/o prolungarvi la permanenza oltre l'orario stabilito.
15. E' obbligatorio l'uso della cuffia e delle ciabatte.
16. E' obbligatorio fare la doccia prima di entrare in vasca.
17. E' severamente vietato correre negli spogliatoi, nei servizi e sul piano vasca.
18. E' vietato entrare nelle docce, nei servizi degli spogliatoi, nel corridoio di accesso alla vasca, sul piano vasca con le scarpe. **Gli accompagnatori dei bambini devono munirsi di ciabatte.**
19. **E' vietato ai genitori o accompagnatori l'accesso al piano vasca.**
20. E' consentito seguire i corsi di nuoto solo esclusivamente dalle tribune.
21. I sigg. genitori, per qualunque problema, sono pregati di rivolgersi alla DIREZIONE o al COORDINATORE di vasca, senza interloquire con gli istruttori durante le ore di corso.
22. La direzione di propria iniziativa o su proposta degli istruttori potrà prendere provvedimenti nei confronti di quegli allievi che dovessero commettere atti d'indisciplina. Tali provvedimenti potranno consistere in una semplice ammonizione verbale oppure in una espulsione.
23. La direzione non risponde di quanto lasciato o dimenticato negli spogliatoi ed in vasca, e declina ogni responsabilità per furti, incidenti o danni a persone o cose verificatisi all'interno dell'impianto.
24. La direzione si riserva il diritto di rifiutare l'ingresso in piscina e di revocare la concessione a chi non si attiene al regolamento ed al buon costume.



## CALENDARIO II° QUADRIMESTRE FEBBRAIO 2020 - GIUGNO 2020

Lunedì	Martedì	Mercoledì	Giovedì	Venerdì	Sabato
10 feb	11 feb	12 feb	13 feb	14 feb	15 feb
17 feb	18 feb	19 feb	20 feb	21 feb	22 feb
24 feb	25 feb	26 feb	27 feb	28 feb	29 feb
02 mar	03 mar	04 mar	05 mar	06 mar	07 mar
09 mar	10 mar	11 mar	12 mar	13 mar	14 mar
16 mar	17 mar	18 mar	19 mar	20 mar	21 mar
23 mar	24 mar	25 mar	26 mar	27 mar	28 mar
30 mar	31 mar	01 apr	02 apr	03 apr	04 apr
06 apr	07 apr	08 apr	09 apr	10 apr	11 apr
13 apr	14 apr	15 apr	16 apr	17 apr	18 apr
20 apr	21 apr	22 apr	23 apr	24 apr	25 apr
27 apr	28 apr	29 apr	30 apr	01 mag	02 mag
04 mag	05 mag	06 mag	07 mag	08 mag	09 mag
11 mag	12 mag	13 mag	14 mag	15 mag	16 mag
18 mag	19 mag	20 mag	21 mag	22 mag	23 mag
25 mag	26 mag	27 mag	28 mag	29 mag	30 mag
01 giu	02 giu	03 giu	04 giu	05 giu	06 giu
08 giu	09 giu	10 giu	11 giu	12 giu	13 giu
15 giu	16 giu	17 giu	18 giu	19 giu	20 giu
22 giu	23 giu	24 giu	25 giu	26 giu	27 giu
19	18	20	20	18	18

Quota d'iscrizione annuale € 30,00 (valida 12 mesi)

	Lunedì	Martedì	Mercoledì	Giovedì	Venerdì	Sabato
MINIKIDS 2016 durata 45'	€ 218,50	€ 207,00			€ 207,00	€ 207,00
BABY 4-5 anni compiuti durata 45'	€ 152,00	€ 144,00	€ 160,00	€ 160,00	€ 144,00	€ 144,00
Ragazzi 6-14 anni Compiuti durata 45'	€ 142,50	€ 135,00	€ 150,00	€ 150,00	€ 135,00	€ 135,00
Adulti dai 15 anni durata 45'	€ 161,50		€ 170,00	€ 170,00	€ 153,00	€ 153,00

Entro la prima lezione del corso è obbligatorio consegnare il Certificato Medico di buona salute per la pratica del "nuoto non agonistico" (obbligatorio dai 7 anni compiuti). Per età comprese tra 0 e 6 anni, è necessario produrre il certificato medico per attività ludico-motoria o in alternativa apposita liberatoria (valida solo per la durata dell'attività). A chi ne fosse sprovvisto alla prima lezione non sarà consentito l'accesso in Vasca.

**FESTIVITÀ** (in questi giorni i corsi sono sospesi)

- Da Venerdì 10 Aprile a martedì 14 Aprile 2020
- Sabato 25 Aprile 2020
- Venerdì 1 Maggio 2020
- Martedì 2 Giugno 2020



Via Luigi Strada - 20091 Bresso Milano - Tel 02 614 3137  
bresso@gestisport.com www.gestisport.com